

TWÓJ PARTNER W NOWOCZESNEJ STOMATOLOGII

OFERTA WAŻNA DO 31.08.2026 R.

Medmarket
International

ZAPRASZAMY
NA STOISKO
F3.48
W DNIACH
03-05|09|2026

 **Warsaw
Dental Medica
Show**

7-18
2026
PAŹDZIERNIK

- SESJE SZKOLENIOWE
- WARSZTATY
- 8 BASENÓW I JACUZZI
- 8 RESTAURACJI
I BARÓW PRZEKĄSKOWYCH
- 9 BARÓW I LOUNGE'ÓW
- CENTRUM SPA 6000 M²
- DYSKOTEKA I KASYNO
- SALA I BOISKO SPORTOWE



Materiał przeznaczony dla profesjonalistów z branży stomatologicznej.

JAPONIA

W PROMIENIACH SŁOŃCA

MIĘDZYNARODOWY REJS STOMATOLOGICZNY



ZAPRASZAMY NA
www.medmarket.pl

WWW.MEDMARKET.PL

OTRZYMUJESZ KUPON NA PIERWSZE ZAMÓWIENIE.
WPISZ GO W KOSZYKU

START

KUPON
15 PLN



PLANMECA

KAVO
Dental Excellence

Cowellmedi

MedPark

DiaDent
Passion for Innovation

ivoclar

KULZER
DENTAL CERAMICS GROUP

TECNO-GAZ
TECHNICAL

APPLEDENTAL

'GC'

Eighteenth

KETTENBACHDENTAL
solventum

MELAG

JUVA+

ELOS

DÜRR DENTAL

Zhermack
Dental

JenDental
UKRAINE

Bien Air
Dental

ajax

Medicom

SANI

SOCO

SAIKO
- med

ZIRC
DENTAL PRODUCTS

Najwyższa jakość obrazów **PLANMECA**



Viso®

- Planmeca ARA™ – korekta artefaktów z metali zapewniająca obraz bez artefaktów, cieni oraz smug tworzonych przez m.in. metalowe odbudowy i wypełnienia kanałów
- Planmeca AINO™ – usuwanie szumów bez straty wartościowych detali, umożliwia niższe wartości ekspozycji przez redukcję szumu jednocześnie poprawiając obraz przy użyciu małych voxelów (np. w trybie ENDO)
- Planmeca CALM® – algorytm korygujący i eliminujący artefakty spowodowane przez ruchy pacjenta
- Planmeca NOA™ – oparta na AI optymalizacja szumów
- Planmeca ULTRA LOW DOSE™ – obrazowanie wysokiej jakości z dawką zredukowaną nawet o 77%
- ramię robotyczne SCARA3 zapewniające swobodne poruszanie ramienia C i możliwość wykonywania zdjęć wymagających zaawansowanej geometrii przejazdu
- uproszczony system laserowy – łatwe pozycjonowanie pacjenta. Pole widzenia wybierane bezpośrednio z poziomu wirtualnego pacjenta na panelu sterowania
- tryb obrazowania 2D SmartPan™ – obrazowanie panoramiczne w formie 9 równoległych warstw przesuniętych względem siebie oraz jedna warstwa autofocus

Najwyższa jakość obrazów

PLANMECA

Viso[®] G1

- maksymalne pole obrazowania
Ø 11 x 11 cm

214900zł
204900zł

Romexis[®] 7

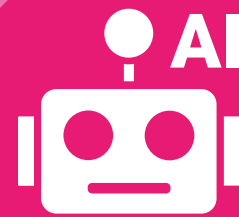

Viso[®] G3

- maksymalne pole obrazowania
Ø 20 x 10 cm

389900zł
329900zł



Viso[®] G5

- maksymalne pole obrazowania
Ø 20 x 17 cm

509900zł
489900zł

Viso[®] G7

- maksymalne pole obrazowania
Ø 30 x 30 cm

566900zł
546900zł

- All-in-one – obrazowanie 2D, CBCT 3D, CAD/CAM, planowanie w jednym systemie
- AI – automatyczna segmentacja, rozpoznawanie anatomii, numerowanie zębów
- automatyczne dopasowanie danych – łączenie CBCT i skanów wewnątrzustnych
- planowanie implantów – AI proponuje pozycje z uwzględnieniem kości, korzeni i nerwów
- 3D cefalometria – automatyczne wykrywanie punktów
- asystent smart-chat – pomoc w obsłudze oprogramowania
- Romexis VR – wizualizacja danych 3D w wirtualnej rzeczywistości
- modułowość – rozbudowa od 2D/3D po CAD/CAM, implanty, ortodoncję
- otwarte standardy – import/eksport DICOM, STL, integracja z innymi systemami
- bezpieczeństwo – zarządzanie użytkownikami, zgodność z regulacjami
- Clinic Management – monitoring urządzeń, logi, zdalne ustawienia
- skalowalność – regularne aktualizacje, przygotowane na przyszłość

Najwyższa jakość obrazów

PLANMECA

Compact™ i Classic LE

72900zł
64900zł



- rękawy od góry lub od dołu
 - sterownik nożny przewodowy
 - tacka na narzędzia 194 x 296 mm z matą silikonową
 - przystosowany do pracy w systemie ssącym mokrym
 - system demineralizacji wody BWT
 - lampa pola pracy Planmeca Sing Led
 - system płukania rękawów
 - panel asysty ze ssakiem i ślinociągami
 - tapicerka Comfy
- stolik lekarza:

- interfejs z przyciskami membranowymi
- dmuchawko-strzykawka 3-funkcyjna Luzzani
- 1x rękaw turbinowy ze światłem
- mikrosilnik elektryczny Kavo 703 LED

Compact™ i5

104900zł
96900zł



- rękawy od góry lub od dołu
 - sterownik nożny przewodowy
 - tacka na narzędzia 194 x 296 mm z matą silikonową
 - przygotowany do pracy w systemie ssącym mokrym
 - system demineralizacji wody BWT
 - lampa pola pracy Planmeca Solanna
 - system płukania rękawów
 - automatyczny system płukania i dezynfekcji przewodów ssących
 - panel asysty z ssakiem i ślinociągami
 - tapicerka Comfy
- stolik lekarza:

- interfejs z wyświetlaczem dotykowym
- dmuchawko-strzykawka 3-funkcyjna Luzzani
- 1x rękaw turbinowy ze światłem
- mikrosilnik elektryczny KaVo 703 LED

Najwyższa jakość obrazów

PLANMECA

ProOne®



84900zł
64900zł

- system potrójnej wiązki laserowej
- otwarte pozycjonowanie pacjenta
- czytelny interface
- autofocus

programy obrazowania:

- podstawowe programy panoramiczne
- standardowy panoramiczny, boczny TMJ, PA TMJ, zatok PA
- tryb dziecko (pediatryczny) dostępny dla każdego programu w celu obniżenia dawki

ProX™ +ProSensor® HD



29900zł
26900zł

- łatwe i precyzyjne pozycjonowanie
- szybki dobór odpowiednich parametrów ekspozycji
- kompatybilność z radiografią cyfrową
- rozmiar czujnika 39,7 x 25,1 mm
- aktywny obszar czujnika 30,6 x 20,7 mm
- interfejs ethernet

Najwyższa jakość obrazów

PLANMECA

Pro50™

249900zł
219900zł



- rękawy od góry
 - sterownik nożny przewodowy
 - tapicerka UltraRelax™
 - zakres regulacji fotela 390–890 mm
 - zintegrowane systemy kontroli infekcji, gładkie powierzchnie ułatwiają czyszczenie
 - panel asysty ze ssakiem i ślinociągiem
- stolik lekarza:
- konsola lekarza z ekranem dotykowym Halo™
 - dmuchawko-strzykawka 3-funkcyjna Luzzani
 - 1x rękaw turbinowy ze światłem
 - mikrosilnik elektryczny KaVo 703 LED

KAVO

AMIQA

Po prostu niezbędny.

OD
68 500 PLN

KaVo amiQa - 100% KaVo. Kompaktowy i gotowy do każdego zastosowania. Wszystko, czego potrzebujesz w jednym urządzeniu, które zachwyca każdym detalem. Nowy unit KaVo to Twój najlepszy krok w przyszłość.

Nowy KaVo amiQa™.

Niezawodny przyjaciel, którego warto mieć przy sobie.

Dowiedz się więcej:

+48 887 78 78 78 • info@medmarket.pl • www.medmarket.pl • +48 693 11 88 88

Nowość IDS 2025



THE
ELEMENTS
OF EXCELLENCE

KAVO
Dental Excellence

KAVO

UNIQA

Unikalna jakość.

OD **87 000** PLN

Najbardziej wszechstronny unit stomatologiczny KaVo przechodzi metamorfozę. Teraz dostępny z ekranem dotykowym, stylowym oświetleniem, skalarem KaVo eSCALER, nową lampą KaVo Lumina i wieloma innymi udogodnieniami.

Nowy unit KaVo uniQa™.

Wyjątkowy jak Ty.

Dowiedz się więcej: +48 887 78 78 78 • info@medmarket.pl • www.medmarket.pl • +48 693 11 88 88



THE
ELEMENTS
OF EXCELLENCE

KAVO
Dental Excellence

NIEZAWODNY I FUNKCJONALNY w Twojej klinice

ajax

OPCJE DODATKOWE:

- MIKROSILNIK ELEKTRYCZNY ZE ŚWIATŁEM APPLIEDENTAL E1
 - LAMPA LED AMBER II
 - 2 RĘKAWY ZE ŚWIATŁEM
- SKALER WOODPECKER ZE ŚWIATŁEM LED W STANDARDZIE EMS
- LAMPA POLIMERYZACYJNA LED

AJ12

KOMFORTOWY I ERGONOMICZNY

- lampa pola pracy LED z sensorem
- wielofunkcyjny sterownik nożny
- ceramiczna misa spluwaczki
- system czystej wody (butelka 1l)
- 3-funkcyjna dmuchawko-strzykawka
- 3 rękawy turbinowe
- konsola asysty z 3-funkcyjną dmuchawko-strzykawką, panelem sterowania, ssakiem i ślinociągim

22900
PLN



AJ16

PERFEKCYJNA ERGONOMIA OBSŁUGI

- lampa pola pracy LED z sensorem i trybem polimeryzacyjnym
- sterownik nożny 10 funkcyjny
- szkielet bloku wykonany z odlewu aluminiowego
- odchylany blok spluwaczki
- siedzisko obracane do 60 stopni
- ceramiczna misa spluwaczki
- zawory elektromagnetyczne
- system czystej wody (butelka 1.5l)
- automatyczny system czyszczenia przewodów wodnych (butelka 1.3l)
- rękawy od góry/od dołu z blokadą zasysania zwrotnego
- 15-funkcyjny panel sterowania
- blokada ruchu fotela podczas pracy narzędzia
- wbudowany negatoskop
- 3-funkcyjna dmuchawko-strzykawka
- 3 rękawy turbinowe
- konsola asysty z 3-funkcyjną dmuchawko-strzykawką, panelem sterowania, ssakiem i ślinociągim

36900
PLN



+48 887 78 78 78
+48 693 11 88 10
info@medmarket.pl
www.medmarket.pl

ajax

SZEREG UDOGODNIEN

Zapewniający komfort i ergonomię leczenia. Cechuje się funkcjami usprawniającymi pracę lekarza oraz asysty zaczerpniętymi z wyższych modeli gwarantując doskonały stosunek funkcjonalności do ceny.



AJ15

FOTEL STOMATOLOGICZNY HIGH-END

- lampa pola pracy LED z sensorem i trybem polimeryzacyjnym
- sterownik nożny 10 funkcyjny · szkielet bloku wykonany z odlewu aluminiowego · odchylany blok spluwaczki · misa szklana z możliwością demontażu do mycia · zawory elektromagnetyczne
- podgrzewanie wody · system czystej wody (butelka 1.5l) · system czyszczenia przewodów wodnych (butelka 1.3l) · rękawy od góry z blokadą zasysania zwrotnego · 15-funkcyjny panel sterowania
- blokada ruchu fotela podczas pracy narzędzia · wbudowany negatoskop · 3-funkcyjna dmuchawko-strzykawka
- 3 rękawy turbinowe · konsola asysty z 3-funkcyjną dmuchawko-strzykawką, panelem sterowania, ssakiem i ślinociągim

**25900
PLN**

OPCJE DODATKOWE:

- MIKROSILNIK ELEKTRYCZNY ZE ŚWIATŁEM APPLIEDENTAL E1
- 2 RĘKAWY ZE ŚWIATŁEM
- SKALER WOODPECKER ZE ŚWIATŁEM LED W STANDARDZIE EMS
- LAMPA POLIMERYZACYJNA LED



**NAJLEPSZY
STOSUNEK
JAKOŚCI
DO CENY**

+48 887 78 78 78
+48 693 11 88 10
info@medmarket.pl
www.medmarket.pl

Zero Gravity unit stomatologiczny

Podstawowe wyposażenie:

Lampa LED:

- Sterowanie gestami
- Wygodne pozycjonowanie
- Trzy tryby pracy: światło białe, żółte, mieszane
- 8 diod LED
- Regulacja jasności w zakresie od 8 000 do 40 000 Lux

Fotel pacjenta:

- Programowalna pamięć położenia
- Zagiętek artykulacyjny
- Lewy podłokietnik
- Obracany prawy podłokietnik
- Przycisk awaryjnego zatrzymania
- 3 zaprogramowane pozycje
- Pozycja Trendelenburga
- Wielofunkcyjny sterownik nożny (11 funkcji)
- Najniższa pozycja fotela: 380 mm
- Udźwig – 150 kg

Blok lekarza:

- Stolik lekarza z uchwytami na 6 instrumentów
- Wielofunkcyjny dotykowy panel sterowania
- Trzyfunkcyjna dmuchawko-strzykawka
- Trzy rękawy turbinowe
- Wbudowany negatoskop
- Tacka na instrumenty ze stali nierdzewnej, obracana o 90°
- Manometr
- Silikonowa mata do sterylizacji w autoklawie

Asysta:

- Stolik asysty na ruchomym ramieniu
- Ssak i ślinociąg z regulacją mocy
- Trzyfunkcyjna dmuchawko-strzykawka
- Siedmiofunkcyjny panel sterowania
- Silikonowa mata do sterylizacji w autoklawie

Blok:

- Obracana, zdejmowana ceramiczna miska spluwaczki
- Podgrzewacz wody
- Wygodne i estetyczne filtry, łatwo zdejmowane do czyszczenia

DOŚWIADCZ KOMFORTU
NAJWYŻSZEJ **KLASY**

AP020 typ stacjonarny



37900
Zł

37900
Zł

AP028 typ zawieszany



39900
Zł

39900
Zł

NIEZAWODNOŚĆ I ERGONOMIA
W **KAŻDYM** ZABIEGU



NOWOŚĆ!

- MATERIAŁY KLASY MEDYCZNEJ ASA (10 RAZY TWARDZSZE NIŻ TWORZYWA ABS)
 - TRANSFORMATOR ZGODNY ZE STANDARDEM EUROPEJSKIM
- SKÓRA Z MIKROFIBRY GRUBSZA O 1,2 MM
 - WYTRZYMAŁY SILIKON, MOCNA I WYTRZYMAŁA RURA SSĄCA
 - IMPORTOWANA RURA WODNA
- SILNIK KLASY A DLA WIĘKSZEGO KOMFORTU
 - NIEMIECKIE ŁOŻYSKO DLA LEPSZEGO POZYCJONOWANIA

INNO
WACJE
W TWOIM
GABINECIE



Eighteeth

ACUVISION X MIKROSKOP KTÓRY WIDZI WIĘCEJ

- Niemiecka optyka SCHOTT + APO system
- Krystalicznie czysty obraz, naturalna kolorystyka
- Ultrawysoka rozdzielczość bez odblasków
- Powiększenie 1.3x–23.5x
- 6 poziomów – idealne do endodoncji i chirurgii
- Zmienna odległość robocza: 190–460 mm
- LED >100 000 luksów | CRI >90 | 5500K
- Tryby: True Light, anty-odblask, zieleń, pomarańcz, biel
- Regulowane pole światła: 9.7–230 mm
- Czujnik ruchu – automatyczne włączanie/wyłączenie
- Ergonomia 360°
- Binokular z kątem nachylenia 0–210°
- Regulacja rozstawu źrenic: 51–76 mm
- Płynne ruchy w 3 osiach (system pendulum)
- Pochylony adapter 30° z podziałem światła (20/80)
- Wbudowana kamera Full HD + HDMI + SD
- Gotowy do pracy – bez dodatkowych akcesoriów
- Opcje: adaptory do DSLR, smartfonów, uchwyty, pedały

POWIĘKSZENIE
1.3x – 23.5x

6 poziomów,
variostop
(190–460 mm),
pełna ergonomia

JAKOŚĆ
KLASY PREMIUM



Medmarket
International



OBRAZ BEZ ZAKŁÓCEŃ

Zero odblasków,
zero zmęczenia,
100% widoczności



GOTOWY DO PRACY OD RAZU

APO + SCHOTT
– krystaliczny obraz,
naturalne kolory



~~PLN 40999~~

PLN 34999





MIKROSILNIK ENDODONTYCZNY E-CONNECT S



~~PLN 3999~~
PLN 3499

- Stacja ładowania w zestawie
- Wbudowany endometr
- Zakresy pracy: Prędkość: 120–1000 rpm; Moment: 0,5–4 Ncm; Reciprokalność: kąty 30°–370°, prędkość regulowana
- Wyświetlacz OLED – dla prawo i leworęcznych
- Auto Start & Stop | Apical Reverse | Apical Slow Down
- 11 programów, 34 systemy pilników + pełna personalizacja
- Głowica Push – ustawiana pod 6 kątami
- Waga: 800 g
- Kątnica 1:1 w zestawie
- Akumulator Li-ion 1600 mAh



AKTYWATOR ULTRASONICZNY ULTRA X



~~PLN 1599~~
PLN 1399

- Częstotliwość: 45 kHz
- HIGH: 60–65 μm
- LOW: 30 μm
- Zastosowania: aktywacja płynów, irygacja kanałów, usuwanie złamanych narzędzi
- 3 typy końcówek (6 szt. w zestawie): gold: mocna i trwała (20/02, 25/02, 18 mm), blue: elastyczna (20/02, 25/02, 18 mm), silver: delikatna, tytanowa (20/02, 21 mm)
- Bateria 1500 mAh – do 4,5 h pracy
- Możliwość pracy na kablu
- Wskaźnik LED
- Waga: tylko 95 g
- Lekki, bezprzewodowy, sterylizowalne końcówki

ENDOMETR AIRPEX

~~PLN 899~~
PLN 799



- Dokładność pomiaru: $\pm 0,5\%$
- Bezprzewodowe ładowanie indukcyjne
- Najmniejszy endometr na świecie: tylko 15 g, wymiary 4,8 x 2,8 x 1,6 cm
- W zestawie: uchwyt wargowy, krokodyłki na pilniki, kalibrator, płytka ładująca, silikonowy stojak
- Międzynarodowy patent PCT/CN2019/110429

LAMPA POLIMERYZACYJNA CURINGPEN



~~PLN 849~~
PLN 649

- 4 diody LED – 3 do naświetlania, 1 do detekcji próchnicy
- Tylko 3 sekundy na utwardzenie 2 mm materiału
- Zakres światła: 385–515 nm – jeden z najszerszych na rynku
- Natężenie światła: do 2300 mW/cm² (polimeryzacja), 600 mW/cm² (detekcja próchnicy)
- Bezprzewodowa | Akumulator 1600 mAh
- Stałe światło niezależne od poziomu naładowania
- Wyświetlacz LED + 3 tryby pracy
- normalny
- pulsacyjny
- rampage + 3 tryby użytkownika
- Czas pracy: 1–25 s (w zależności od trybu)
- Wąski światłowód – łatwy dostęp do trzonowców
- W zestawie: ładowarka, stacja dokująca, rękawy ochronne



SKANER WEWNĄTRZYSTNY HELIOS 680



~~PLN 29999~~ **PLN 23999**



- Dokładność punktowa <math><8 \mu\text{m}</math>
– nawet przy jednym zębie
- Pełny łuk w <math><30 \text{ sek.}</math> – z AI i 30 fps
- 24-bit koloru
- Perfekcyjne dopasowanie odcieni
- 161,5 g – jeden z najlżejszych na rynku
- Sterylizacja 100× – końcówki wielorazowe
- Chmura 10 GB za darmo
- Szybki dostęp do skanów
- Skanowanie bez proszku
- Nie wymaga kalibracji

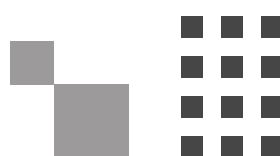

Eighteeth

LUPA OKULAROWA BRILLIANCE

~~PLN 1599~~

PLN 1199



- Powiększenie: 3.0× lub 3.5×
- Odległość robocza: 400 lub 450 mm
- Regulacja rozstawu źrenic: 52–76 mm
- Apochromatyczne soczewki SCHOTT
- Wielowarstwowe powłoki
- Ostry, wyraźny obraz
- Naturalne kolory
- Ultralekka oprawa + Flip-up + 3 zawiasy
- Pełna regulacja kąta i pozycji
- Indywidualne dopasowanie do wzroku i postawy
- Możliwość zastosowania szkieł korekcyjnych

ŹRÓDŁO ŚWIATŁA DO LUP BRILLIANCE SOFTOUCH



PLN 1299

~~PLN 1599~~



- 5000K – światło zbliżone do naturalnego
- Sterowanie dotykowe – z płynną regulacją jasności
- Do 11 h pracy – nawet przy maksymalnej jasności
- Tylko 8 g
- Łatwy montaż – bezpośrednio na lupy

SKALER ULTRASONICZNY ULTRAMINT PRO



~~PLN 2599~~

PLN 2199



- Zakres pracy: 25–42 kHz • Moc 3–20 W • Skok drgań: 1–200 μm • 3 tryby: scaling, perio, endo • Zbiornik na płyny – 900 ml • Kompatybilny z NaOCl, CHX, H₂O₂, wodą destylowaną • AI Engine – inteligentna regulacja mocy końcówki • Bezpieczne i komfortowe leczenie • Głowica z LED + 6 tipów + klucz w zestawie • Czuły panel dotykowy • Płaski pedał (wys. tylko 2 cm) • Odczepialna rękojeść i obudowa – łatwe czyszczenie • Tipy w standardzie EMS® • Waga: 3,75 kg

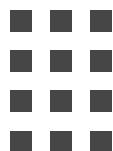

**CZUJNIK RVG
NANOPIX 1.5**
PLN 5499
~~PLN 5999~~
**CZUJNIK RVG
NANOPIX 1**
~~PLN 5999~~
PLN 5499

- Rozmiar sensora: 25,4 x 36,8 x 4,4 mm
- Zdjęcie wewnątrzustne w mniej niż 3 sekundy
- Rozdzielczość rzeczywista: 20 lp/mm
- 50 000+ ekspozycji bez utraty jakości
- Technologia APS CMOS + CSI
- Wysoka jakość przy niskiej dawce
- AED – automatyczne wykrycie ekspozycji



- Rozmiar sensora: 43,5 x 29 x 4,4 mm
- Kompatybilny z większością aparatów RTG
- Najcieńszy czujnik na rynku – tylko 4,4 mm
- Testowany kabel (70 000 zgięć) + długość 2,8 m
- IP68 – pyło- i wodoszczelność
- Łączność USB 2.0+ | oprogramowanie w zestawie
- Gotowy raport pacjenta w 4 kliknięciach

**FIZJODYSPENSER
IMPLANTOLOGICZNY
MOTORSURG**
PLN 7499
~~PLN 7999~~

- Zakres pracy 200–40 000 RPM
- 5–80 Ncm momentu obrotowego
- Praca od 10 obrotów na minutę (z kątnicą 20:1)
- Pompa wody: 130 ml/min
- Cicha, mocna pompa z regulacją przepływu
- Kątnica w zestawie (20:1)
- Niemieckie łożyska
- Wydajne chłodzenie wodą
- Jasność >32 000 lux (LED)
- Intuicyjny interfejs + wyświetlacz
- 8 programów użytkownika
- Rejestracja pracy, szybka kalibracja
- Sterownik nożny z 4 funkcjami
- Start/Stop | Woda | Kierunek | Program
- Kompaktowy i lekki
- Wymiary: 24x26,5x15 cm
- Waga: 3,65 kg

**WEŻYKI DO
FIZJODYSPENSERA
MOTORSURG**
PLN 19
~~PLN 29~~

zł 1199



Kątnica ze światłem 1:1-LN-CA

- Przełożenie 1:1
- Kątnica ze światłem - światłowód
- Chłodzenie wewnętrzne
- System antyretrakcji
- Japońskie łożyska
- Przycisk wymiany wiertła push
- Wiertła Ø2.35mm
- Maksymalna prędkość obrotowa 40 000rpm

2 + 1

ZAMÓW DWIE DOWOLNE KĄTNICE, A OTRZYMASZ TRZECIĄ SZTUKĘ ZA 1 ZŁ*

zł 1199



Kątnica chirurgiczna 20:1-L-CA

- Przełożenie 20:1
- Kątnica ze światłem - światłowód
- Chłodzenie zewnętrzne
- Japońskie łożyska
- Przycisk wymiany wiertła push
- Maksymalna prędkość obrotowa 2000rpm
- Maksymalny moment obrotowy 70Ncm

zł 1199



Kątnica przyspieszająca 1:5-L-CA

- Przełożenie 1:5
- Kątnica ze światłem - światłowód ze szkła komórkowego
- Chłodzenie wewnętrzne
- Japońskie łożyska
- Przycisk wymiany wiertła push
- Wiertła Ø1.6mm
- Maksymalna prędkość obrotowa 200 000rpm

Turbina A1-TU(M4)

- Chłodzenie - pojedynczy spray
- Japońskie łożyska ceramiczne
- Ciśnienie robocze 2.5-3.0 Bar
- System antyretrakcyjny
- Złącze Midwest M4

Zł 145



Turbina 45-TU(M4)

- Główna kąt 45°
- Wbudowany generator światła LED
- Chłodzenie - pojedynczy spray
- Japońskie łożyska ceramiczne
- Ciśnienie robocze 2.5-3.0 Bar
- System antyretrakcyjny
- Złącze Midwest M4

Zł 485



Turbina A2 PRO(M4)

- Wbudowany generator światła LED
- Chłodzenie - potrójny spray
- Japońskie łożyska ceramiczne
- Wzmocnione i uszczelnione łożyska rotora
- Ciśnienie robocze 2.5-3.0 Bar
- Złącze Midwest M4

Zł 399



Turbina +szybkozłączka RED60-26

- Turbina ze światłem na szybkozłączce
- Chłodzenie - potrójny spray
- Japońskie łożyska ceramiczne
- Ciśnienie robocze 2.5-3.0 Bar
- Złącze kompatybilne ze standardem KAVO
- Szybkozłączka w standardzie KAVO z LED w zestawie
- Złącze Midwest M6

Zł 999



Zł 799
WERSJA BEZ
SZYBKOZŁĄCZKI

Turbina A3-TU(M4)

- Chłodzenie - potrójny spray
- Japońskie łożyska ceramiczne
- Ciśnienie robocze 2.5-3.0 Bar
- Złącze Midwest M4

Zł 175



Turbina pedodontyczna MINI M(M4)

- Kompaktowa główka
- Wbudowany generator światła LED
- Chłodzenie - pojedynczy spray
- Japońskie łożyska ceramiczne
- Ciśnienie robocze 2.5-3.0 Bar
- Złącze Midwest M4
- Rękojeść pokryta tytanem

Zł 510



Kątnica GOLD-LN-CA

- Przełożenie 1:1
- Chłodzenie wewnętrzne
- Japońskie łożyska
- Przycisk wymiany wiertła push

Zł 240



Prostnica GOLD-LN-SH

- Przełożenie 1:1
- Chłodzenie wewnętrzne
- Japońskie łożyska

Zł 225



Mikrosilnik pneumatyczny GOLD-LN-AM-M4

- Chłodzenie wewnętrzne
- Japońskie łożyska
- Ciśnienie robocze 2.5-3.0 Bar
- Maksymalna prędkość obrotowa 20 000rpm
- Złącze Midwest M4

Zł 225



Kątnica z generatorem światła 1:1-L-CA self-generation LED

- Przełożenie 1:1
- Wbudowany generator światła LED
- Chłodzenie wewnętrzne
- System antyretrakcji
- Przycisk wymiany wiertła push

Zł 599



Turbina A1 PRO(M4)

- Chłodzenie - pojedynczy spray
- Japońskie łożyska ceramiczne
- Wzmocnione i uszczelnione łożyska rotora
- Ciśnienie robocze 2.5-3.0 Bar
- Złącze Midwest M4

NOWOŚĆ!
Zł 160



MOTOR SURG

FIZJODYSPENSER IMPLANTOLOGICZNY

+ SUB **FULL KIT**

KASETA **CHIRURGICZNA**

+ 10 **IMPLANTÓW**

CWM **INNO**



~~PLN 14886~~

PLN 9990



LEKKI START

KOMPLETNY PAKIET

IMPLANTOLOGICZNY
DLA NOWOCZESNEGO
GABINETU

WSZYSTKO
CZEGO
POTRZEBUJESZ
NA START



 **APPLE DENTAL**



Kamera wewnątrzustna Micro Camera

3 w 1

- Temperatura barwowa światła LED: 6000–6500 K (czysta biel)
- Natężenie światła LED: 10K
- Rozdzielczość kamery: 12 MP
- Sensor obrazu: Sony CMOS, wodoodporny i odporny na zaparowanie
- Rozdzielczości wyjściowe:
640×480 / 800×600 / 848×480 / 960×540 / 1280×720 (30 fps)
- Długość przewodów:
kabel soczewki 80 cm + kabel USB 120 cm
- Średnica soczewki: 3,9 mm
- Optymalna odległość pracy: 10–40 mm
- Pole widzenia: 88°



3690
ZŁ



* do wyczerpania zapasów magazynowych +48 693 11 88 88 • info@medmarket.pl • www.medmarket.pl • +48 693 11 88 10



DiaDent®

**NAJLEPSZE MATERIAŁY
STOMATOLOGICZNE
Z KOREI POŁUDNIOWEJ**

DLA PROFESJONALISTÓW

Odkryj doskonałą jakość i wygodę pracy w atrakcyjnej cenie!
Zamów i skorzystaj z okazji już teraz!



5800 zł
2900 zł
ZESTAW

DIA-DUO

Dia-Duo to najwyższej klasy bezprzewodowy system obturacji zawierający urządzenie pionowej kondensacji Duo-Pen i urządzenie do wypełniania kanałów ciekłą gutaperką Duo-Gun. Duo-Pen oferuje doskonałą pionową kondensację dzięki szybko nagrzewającej się końcówce. Perfekcyjnie tnie, zmiękcza i umożliwia nakładanie oraz zagęszczanie materiału w kanale korzeniowym. Duo-Gun zapewnia ergonomiczną i wygodną aplikację ciekłej gutaperki. Oba urządzenia znajdują się na jednej stacji dokującej oszczędzając miejsce i tworząc spójną całość.

Opakowanie: Duo-Gun, Duo-Pen, Duo-Charger stacja ładująca, plugger #.04-50, plugger #.06-50, bateria Duo-Pen, jednorazowe osłony (200 szt./opakowanie), końcówka wypełniająca GP (23G, 4 szt.), obturator gutaperkowy (100 szt.), bateria Duo-Gun, nasadka zabezpieczająca (2 szt.), zestaw tłoka, zespół o-ringu tłoka (2 szt.), szczotka do czyszczenia, zasilacz, przewód zasilający.

DUO-GUN

Duo-Gun to bezprzewodowe urządzenie do obturacji. Duo-Gun oferuje szybką i łatwą obturację, dzięki temu pozwala na osiągnięcie optymalnych rezultatów.



2900 zł

GUTTA PERCHA OBTURATOR

CECHY PRODUKTU

- Przeznaczony do użytku z Duo-Gun.
- Specjalnie opracowana gutaperka o doskonałej charakterystyce płynności.
- Łatwość w nagrzewaniu.
- Opakowanie 100 szt.



70 zł

DUO-PEN

Duo-Pen to bezprzewodowe urządzenie do pionowej kondensacji. Duo-Pen ma optymalną funkcjonalność i jakość oraz jest niezrównany w systemie wypełniania downpack.



2900 zł

DIA-GEAR

MIKROSILNIK ENDODONTYCZNY

CECHY PRODUKTU

- Bezprzewodowy.
- Przejrzysty interfejs użytkownika.
- Ergonomiczny i kompaktowy kształt.
- Główna z przyciskiem do łatwej wymiany pilników.
- Prędkość obrotowa: 100-600RPM.
- Moment obrotowy: 1-4Ncm.
- Przełożenie: 20:1.
- Tryb obrotów: 1, 2.
- 5 programów pamięci ustawień.
- Gdy rzeczywisty moment obrotowy jest wyższy niż ustawiony urządzenie zatrzymuje się automatycznie.
- Wyłączenie zasilania z sygnałem dźwiękowym po 4 minutach bez pracy.



D-LUX+

D-LUX+ bezprzewodowa lampa polimeryzacyjna LED o dwóch długościach fali charakteryzująca się wysoką wydajnością. Zaprojektowana i zbudowana z myślą o zapewnieniu najwyższej jakości i trwałości. Podwójna długość fali umożliwia wydajnie, skutecznie i równomiernie polimeryzować wszystkie światłoutwardzalne materiały stosowane w stomatologii. Przy maksymalnym natężeniu światła wynoszącym 2400 mW/cm² pozwala bezpiecznie i wydajnie naświetlać wszystkie uzupełnienia.

Opakowanie: lampa D-Lux+, ładowarka bezprzewodowa, czujnik światła, osłona diody, jednorazowe osłonki (opakowanie 200 szt.), zasilacz, przewód zasilający.





TRASA:

| | |
|-----------|--------------------------|
| 1 DZIEŃ | JOKOHAMA (TOKIO) |
| 2-3 DZIEŃ | KOBE (KIOTO) |
| 4 DZIEŃ | KOCHI |
| 5 DZIEŃ | KAGOSHIMA |
| 6 DZIEŃ | NAGASAKI |
| 7 DZIEŃ | PUSAN (KOREA POŁUDNIOWA) |
| 8 DZIEŃ | KANAZAWA |
| 9 DZIEŃ | NA MORZU |
| 10 DZIEŃ | HAKODATE |
| 11 DZIEŃ | NA MORZU |
| 12 DZIEŃ | TOKIO |

PAKIET UCZESTNIKA REJSU OBEJMUJE:

- ✓ UDZIAŁ W PROGRAMIE SZKOLENIOWO-WYKŁADOWYM KONGRESU
- ✓ UDZIAŁ W UROCZYSTYCH JUBILEUSZOWYCH WIECZORACH
- ✓ KOMFORTOWE ZAKWATEROWANIE W DWUSOBOWYCH LUB JEDNOOSOBOWYCH KABINACH
- ✓ WYŻYWIENIE W SYSTEMIE FULL BOARD
- ✓ PAKIET NAPOJÓW
- ✓ AKTYWNE ROZRYWKI NA POKŁADZIE
- ✓ SIŁOWNIĘ I BOISKA SPORTOWE
- ✓ ANIMACJE, WARSZTATY
- ✓ WIECZORNE SHOW W TEATRZE
- ✓ MUZYKĘ NA ŻYWO
- ✓ KORZYSTANIE Z BASENÓW I JACUZZI
- ✓ OPŁATY PORTOWE I PODATKI
- ✓ NAPIWKI DLA PERSONELU

**DOWIEDZ SIĘ
WIĘCEJ:**

693-11-88-88

WWW.MEDMARKET.PL

ADRES: WARSZAWA
JANA KAZIMIERZA 16

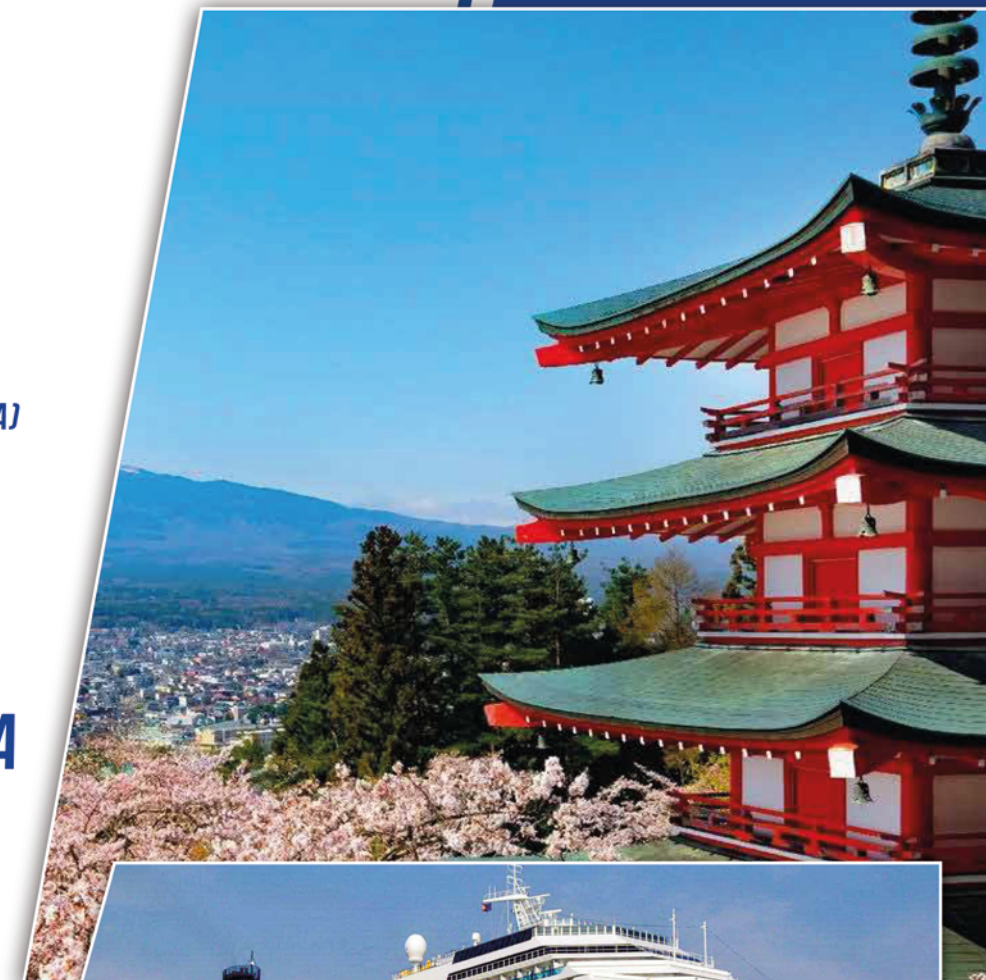

PLANMECA

APPLEDENTAL

MELAG

Eighteeth

TECNO-GAZ

Cowellmedi

ajax

Bien Air
Dental

Costa

DENTAPEN®

ROBOTIC SYRINGES

JUVA+

SWISS TECHNOLOGY 

8500 zł

NOWOCZESNE ZNIECZULENIE KOMPUTEROWE

- Nowoczesna technologia i nowoczesny design.
- Dozowanie bez bólu.
- Funkcja aspiracji.
- 2 tryby pracy, 3 prędkości.
- Urządzenie bezprzewodowe, zasilanie akumulatorowe.
- Gotowość do użycia w zaledwie kilka sekund.
- Oszczędność miejsca (wbudowane sterowanie w urządzenie oraz brak sterowników nożnych).
- Kompatybilny ze wszystkimi rodzajami igieł i karpul dostępnych na rynku.
- Intuicyjna obsługa urządzenia.
- Doskonałe również do pracy z dziećmi.
- Niska waga urządzenia - zaledwie 50g.
- Niskie koszty eksploatacyjne.

Korzyści dla pacjenta:

- Ograniczenie lub całkowite wyeliminowanie bólu podczas zabiegu.
- Zdecydowanie wyższy komfort w trakcie leczenia.
- Lepsze wrażenia oraz większa satysfakcja z wizyty stomatologicznej.
- Zmniejszenie stresu i obaw związanych ze znieczuleniem w formie iniekcji.

Korzyści dla lekarza:

- Wyższy komfort pracy – iniekcje wykonywane bez wysiłku; Dentapen® chroni przed przeciążeniem mięśni powstającym przy częstych tradycyjnych iniekcjach ręcznych.
- Większa liczba zadowolonych pacjentów.
- Wzmocnienie profesjonalnego wizerunku gabinetu.
- Idealne rozwiązanie dla pacjentów z silnym lękiem przed dentystą oraz dla najmłodszych.
- Oszczędność – atrakcyjna cena w porównaniu z alternatywnymi systemami, niskie koszty użytkowania, brak konieczności stosowania dodatkowych akcesoriów, kompatybilność ze standardowymi igłami i kartridżami.
- Wysoki poziom higieny – elementy możliwe do sterylizacji w autoklawie oraz jednorazowe osłony ochronne.

info@medmarket.pl
+48 695 11 88 38
www.medmarket.pl



Orion 40 DS



Oświetlenie chirurgiczne



25999zł

Dlaczego wybrać Orion 40DS

Rekomendowany do użycia w salach operacyjnych, w których chirurg potrzebuje mniejszej lampy, która nie wchodzi w drogę innemu wyposażeniu. **Doskonała do chirurgii szczękowo-twarzowej oraz chirurgii estetycznej.** Posiada **30 eliptycznych reflektorów** podzielonych na 6 modułów, każdy po 5 LEDów o **sumarycznej jasności 130 000 luksów**. Aluminiowy pierścień ułatwia ustawienie lampy w odpowiedniej pozycji. **System E-View** pozwala na dostosowanie oświetlonej powierzchni, odpowiednio do przeprowadzanego zabiegu.

| Parametry techniczne | ORION 40DS |
|----------------------|--|
| Średnica | 40 cm |
| Natężenie | 130.000 lux |
| Waga | 39 kg |
| Przeznaczenie | Podstawowa chirurgia, zaawansowana chirurgia, chirurgia przyzębia i chirurgia ogólna (funkcjonuje również jako standardowa lampa do unitów). |



EndoLed

Podczas zabiegu z użyciem endoskopu, można aktywować EndoLed - światło środowiskowe. Ta funkcja pozwala na **uruchomienie tylko jednego modułu świetlnego i kontrolowanie natężenia i temperatury barwowej.**



Zimne światło

Zwiększenie temperatury w środowisku operacyjnym jest proporcjonalne do ilości i mocy używanych LEDów. **Tecno-Gaz, dzięki oświetleniu niebezpośredniemu korzysta tylko z kilku żarówek.**

Aura X



Zielona dusza.
Technologiczne nastawienie.

Zasady Aura X

Pięć podstawowych zasad stanowiło podstawę rozwoju Aura X – od projektu do konstrukcji.

Każda z tych zasad poprowadziła nas w kierunku jednego celu: zapewnienia gabinetom stomatologicznym rozwiązania, które spełnia najwyższe standardy jakości i bezpieczeństwa.



Zrównoważony rozwój

-90% zużycia wody

Zaawansowany system śledzenia dla mniejszego zużycia papieru



Projekt i funkcje

Idealna równowaga między elegancją i funkcjonalnością



Prostota

Intuicyjny interfejs i sterowanie, przyjazne dla użytkownika



Niezawodność

Wyjątkowe komponenty: najlepsze połączenie wydajności i trwałości



Wysoka technologia

Elektronika nowej generacji zaprojektowana dla bezbłędnej wydajności

- Wyświetlacz LCD kolorowy ekran dotykowy
- Natychmiastowy generator pary
- Czytnik przewodności wody
- System antykondensacyjny
- System filtracji Hydroloop
- System Load Master (rozpoznawanie ładunku)
- System chłodzenia CFD
- Izolacja termiczna
- System ICN (połączony system natywny)
- Automatyczne blokowanie drzwi
- Połączenie z drukarką Wi-Fi
- Diody LED postępu cyklu
- Konserwacja predykcyjna
- Pojemność 22 litry



Budujemy przyszłość już dziś.

29900 PLN



AUTOKLAW ONYX B 5/6/7/8



MYJNIA AUTOMATYCZNA MULTISTERIL FAST

WIELOFUNKCYJNE URZĄDZENIE

- zautomatyzowany system mycia i dezynfekcji narzędzi
- programowane dozowanie i kontrola stężenia roztworu
- oszczędność wody, energii i czasu pracy personelu
- minimalizacja ryzyka pracy z materiałem zakaźnym
- powtarzalność operacji gwarantująca skuteczność
- certyfikat 100% dezynfekcji z płynem Multisteril CD
- kompaktowy rozmiar pozwala na dowolną lokalizację

SPECYFIKACJA TECHNICZNA

- standardowe podłączenie do wody, kanalizacji i prądu 230V
- koncentrat dozowany automatycznie stosownie do wybranego programu pracy od 0,5 do 3%
- koszt na instrumenty – waga załadunku 5 kg
- komora urządzenia z roztworem o pojemności 9 l
- wymiary: 415 x 415 x 450 mm
- waga: 20kg

STERYLIZACJI
O 50% KRÓTSZY CZAS

**11000
PLN**

W PEŁNI
ZAUTOMATYZOWANY,
NAJNOWSZY
AUTOKLAW

ZALETY I CECHY AUTOKLAWU:

- SYSTEM OSZCZĘDZANIA ENERGII
- SYSTEM PHD
- SYSTEM P.I.D.
- CZYTNIK KART SD
- SYSTEM ODWRÓCONEJ OSMOZY
- STAND-BY – OGRZEWANIE WSTĘPNE
- PURA PLUS
- 7 CYKLI STERYLIZACJI
- CAŁKOWICIE ZAUTOMATYZOWANE CYKLE
- SYSTEM ID

20655
Zł 17999



DISTILLER DESTYLARKA ~~1269~~ Zł 799



ONE
ZGRZEWARKA
DO PAKIETÓW
STERYLIZACYJNYCH
~~2499~~
Zł 1899

PRODUKCJA WŁOSKA

SEDACJA

MASTERFLUX PLUS

TECNO-GAZ
Industries

**WŁOSKA
JAKOŚĆ**



KLASA A

SEDACJA WZIEWNA

- Panel regulacji przepływu gazów
- worek wspomagający oddychanie
- wąż odprowadzający
- innowacyjna maska IntelliFlux z przewodem dla dorosłych
- innowacyjna maska IntelliFlux z przewodem dla dzieci
- reduktor ciśnienia podtlenku azotu
- reduktor ciśnienia tlenu
- solidna metalowa obudowa (umożliwiająca montaż butli o pojemności 5 lub 10 kilogramów z gazami medycznymi)

SPECYFIKACJA TECHNICZNA

Szerokość 520 mm • wysokość 1150 mm • głębokość 430 mm • waga 50 kg • butle 5 kg lub 10 kg

**16999
PLN**

NOWY SYSTEM MASECZEK **IntelliFlux**

- Dzięki innowacyjnej budowie IntelliFlux przede wszystkim zapewnia maksymalne dopasowanie maseczki do twarzy pacjenta co eliminuje jakiegokolwiek wyciek gazów i poprawia jednocześnie skuteczność zabiegu
- przewody doprowadzające i odprowadzające gazy przechodzą nad głową co znacznie podnosi komfort pracy lekarza
- maseczki dostępne są w rozmiarze XS, S, M, L



WWW.MEDMARKET.PL

+48 887 78 78 78 • info@medmarket.pl • +48 693 11 88 88





A Legend. Reborn.

MELAG

competence in hygiene

Odkryj naszą ofertę autoklawów Vacuclave.

18190
PLN

Vacuclave 123

Vacuclave 123 przekonuje objętością komory 23 litrów i sprawdzonym procesem próżniowym klasy B. Sterylizacja do 6 kg na 5 bardzo długich tacach w komorze o głębokości 45 cm zajmuje od 15 do 31 minut.



Wysokowydajny proces próżniowy klasy B lub S

Niezawodna sterylizacja do 6 kg wsadu na 5 tacach w ciągu zaledwie od 15 do 28 minut (plus suszenie flexDRY od 1 min) – Made in Germany.



Wyświetlacz Smart-Touch z kontrolkami stanu LED

Ekran dotykowy z intuicyjną strukturą menu do prostej obsługi jak na własnym smartfonie – nawet w rękawiczkach.



Wymiana i protokołowanie danych

Protokołowanie parametrów sterylizacji w sposób spełniający wymogi prawne na USB lub w sieci*.



Autonomiczna konstrukcja urządzenia

Wbudowane zbiorniki wody i wysokosprawne chłodzenie powietrzem umożliwia działanie w dowolnym miejscu bez wody chłodzącej.



Energooszczędny tryb Power Save

Wprowadzanie grzałki i wyświetlacza w stan spoczynku między sterylizacjami w celu zmniejszenia zużycia energii*.



Koncepcja rutynowej konserwacji EasyCare

Udogodnienia usprawniające wymianę filtra, czyszczenie zbiornika i zasilanie wodą.

27430
PLN

Vacuklav 44B+

Wydajny autoklaw dla dużych klinik: Dzięki 22-litrowej komorze autoklaw stałowodny Vacuklav 44 B+ Evolution umożliwia sterylizację szczególnie dużej liczby narzędzi w najkrótszym możliwym czasie.



53810
PLN

Vacuclave 550

Dzięki wyjątkowo pojemnej, 50-litrowej komorze Vacuclave 550 Evolution umożliwia sterylizację bardzo dużej liczby narzędzi w rekordowym czasie, przy maksymalnym obciążeniu do 25 kg.



#1

Najczęściej kupowane autoklawy na świecie: teraz jeszcze lepsze!

Teraz
dostępne
w Medmarket!

Quality – made in Germany

Sprawdź więcej na: medmarket.pl • +48 695 11 88 38 • info@medmarket.pl

MELAG

competence in hygiene

Autoklawy Pro Line, Prime Line i Premium.



13990

PLN

Vacuclave 105

Autonomiczny autoklaw klasy B o pojemności komory 5 litrów oferuje wystarczająco dużo miejsca do bezpiecznej sterylizacji do 2 kg narzędzi na 2 tacach lub 1 pojemniku MELAstore Box Compact.

16900

PLN

Vacuclave 118

Autonomiczny autoklaw klasy B Pro Line o pojemności komory 17 litrów oferuje wystarczającą przestrzeń do bezpiecznej sterylizacji do 5 kg narzędzi na 5 tacach.



17130

PLN

Vacuclave 305

Wszystkie zalety Vacuclave 105 plus DRYtelligence zapewniające doskonałe wyniki suszenia i ProControl do zatwierdzania partii, uwierzytelniania użytkownika i drukowania etykiet za pośrednictwem wyświetlacza.



22840

PLN

Vacuclave 318

Autonomiczny autoklaw klasy B z linii Prime o pojemności komory 17 litrów oferuje wystarczającą przestrzeń do bezpiecznej sterylizacji do 7 kg narzędzi na 5 tacach.



27600

PLN

Vacuklav 43B+

Duży, ultraszybki i autonomiczny: Vacuklav 43 B+ Evolution oferuje dodatkowe miejsce na instrumenty jako autonomiczny autoklaw z 22-litrową komorą.



43840

PLN

MELAtherm 10

W ciągu zaledwie 37 minut można wyczyścić i zdezynfekować narzędzia dla 45 pacjentów w jednym cyklu. Przy bardzo niskich kosztach cyklu wynoszących zaledwie ok. 6 zł.



#1

Najszybsze autoklawy w swojej klasie.



49170

PLN

Careclave 618

Czyszczenie, dezynfekcja, smarowanie i sterylizacja w jednym urządzeniu. Ponowne przetwarzanie i smarowanie do 8 prostnic / ultradźwiękowych końcówek skalera.



Quality – made in Germany

Sprawdź więcej na: medmarket.pl • +48 695 11 88 38 • info@medmarket.pl

Który autoklaw MELAG jest odpowiedni dla Ciebie?

MELAG
competence in hygiene

Odkryj naszą pełną ofertę małych autoklawów.



| Najważniejsze cechy produktu | Vacuclave 105 / 305 (Klasa B) | Pro Line (Klasa S) | Pro Line (Klasa B) | Prime Line (Klasa B) | Klasa Premium (Klasa B) | Vacuclave 550 (Klasa B) |
|--|-------------------------------|---|------------------------------|------------------------------|-----------------------------|-----------------------------|
| Wyświetlacz Smart-Touch: dla intuicyjnej obsługi | 4.3" | 4.3" | 4.3" | 4.3" | 5.7" | 7.0" |
| Rozmiary kotłów: dla indywidualnych potrzeb użytkownika | 5 litry | 17 – 23 litry | 17 – 23 litry | 17 – 23 litry | 18 – 23 litry | 53 litry |
| Maksymalna pojemność: do ładowania pojedynczymi instrumentami | Do 2 kg | Do 5 kg | Do 6 kg | Do 8 kg | Do 9 kg | Do 25 kg |
| Liczba tac: dla efektywnego wykorzystania komory sterylizacyjnej | 2 szt. | 5 szt. | 5 szt. | 5 szt. | 8 szt. | 16 szt. |
| Liczba kontenerów sterylizacyjnych: Do załadunku boksami MELAstore | 1x pojemnik* | 3x pojemnik (Uwaga: należy przestrzegać maksymalnej wagi!) | 3x pojemnik | 3x pojemnik | 4x pojemnik | 10x pojemnik |
| Czasy cyklu: dla jednego procesu sterylizacji (bez suszenia)* | 6,5 – 16 min | 13 – 28 min | 15 – 31 min | 15 – 31 min | 8 – 21 min | 12 – 43 min |
| Funkcja oszczędzania energii: wyłączenie ogrzewania i wyświetlacza pomiędzy procesami sterylizacji | ✓ | ✓ | ✓ | ✓ | ✓ | ✓ |
| Pomiar przewodności: do automatycznego testowania jakości wody | ✓ | ✓ | ✓ | ✓ | ✓ | ✓ |
| Zintegrowane interfejsy dokumentacji: do przechowywania protokołów za pośrednictwem sieci lub nośnika danych | ✓ | ✓ | ✓ | ✓ | ✓ | ✓ |
| ProControl: Zwolnienie wsadu i logowanie użytkownika bezpośrednio na urządzeniu | ✓ Tylko Vacuclave 305 | ✗ | ✗ | ✓ | ✓ | ✓ |
| Drukowanie etykiet z kodami kreskowymi: za pomocą opcjonalnej drukarki etykiet | ✓ Tylko Vacuclave 305 | ✗ | ✗ | ✓ | ✓ | ✓ |
| DRYtelligence: dla optymalnych wyników suszenia i skrócenia czasu suszenia nawet o 80% | ✓ Tylko Vacuclave 305 | ✗ | ✗ | ✓ | ✓ | ✓ |
| Wybór czasu rozpoczęcia: dla automatycznego rozpoczęcia programu o żądanej godzinie | ✗ | ✗ | ✗ | ✗ | ✓ | ✗ |
| Cykle konserwacji: w celu zapewnienia długoterminowej jakości | 4000 cykli lub 2 lata | 2 000 cykli lub 2 lata | 2 000 cykli lub 2 lata | 2 000 cykli lub 2 lata | 4000 cykli lub 2 lata | 4000 cykli lub 2 lata |

* Zakres czasu od minimalnego obciążenia w programie Quick S do maksymalnego obciążenia w programie Universal B

Quality – made in Germany

Sprawdź więcej na: medmarket.pl • +48 695 11 88 38 • info@medmarket.pl

DWIE RĘKOJEŚCI
- JEDNO
KOMFORTOWE
URZĄDZENIE

DO ZABIEGÓW
NADDZIAŚŁOWYCH
I PODDZIAŚŁOWYCH

BARDZO LEKKA,
IDEALNIE WYWAŻONA
I ERGONOMICZNA

+OPAKOWANIE
PROSZKU
PROPHYpearls™
(80 saszetek)
mix smaków



Piaskarka PROPHYflex 4

3600
PLN

GRATIS

RONDOflex PIASEK

(27µm/50µm, 1kg)



230
PLN



230
PLN

Piaskarka abrazyjna RONDOflex Plus 360

5800
PLN

**Precyzyjna higienizacja,
nowoczesna profilaktyka.**

NAJSKUTECZNIEJSZY SPOSÓB PRZYGOTOWANIA INSTRUMENTÓW

KAVO
Dental Excellence



7999 zł

**KAVO
QUATTRO
care
PLUS**

4 INSTRUMENTY
W **1** MINUTĘ

KaVo QUATTROcare PLUS

Najskuteczniejszy sposób na utrzymanie Twoich końcówek w doskonałym stanie. Automatyczne czyszczenie i smarowanie w zaledwie minutę.

KaVo QUATTROcare PLUS jest nie tylko nieporównywalnie skuteczny i ekonomiczny, ale także łatwy w użyciu.

Jest idealny dla wszystkich instrumentów używanych w codziennej praktyce.

Innowacyjny system **KaVo QUATTROcare PLUS** oferuje:

- ✗ niezrównaną dokładność
- ✗ oszczędność
- ✗ łatwość użytkowania

Idealny do wszystkich instrumentów, które są w codziennym użyciu.

KAVO

Dental Excellence



Dental Excellence™

- doskonałość w stomatologii od 1909 roku

- Przełożenie 1:1 (niebieskie oznaczenie)
- Skuteczny, pojedynczy spray z wewnętrznym poprowadzeniem przewodów do sprayu powietrznego i wodnego
- Doskonały dostęp dzięki jeszcze mniejszej główce
- Poprawiona widoczność dzięki zastosowaniu szklanego światłowodu (25 000 luksów)
- Łatwość obsługi dzięki sprężynowej prowadnicy



**EXPERTmatic
E20 L**
kątnica
2400 zł

- Przełożenie 1:5 (czerwone oznaczenie)
- Wymienny mikrofiltr spray'u
- Niezależne, wewnętrzne przewody miedziów chłodzących do wiertła FG (1,6 mm)
- Najwyższej jakości ceramiczne łożyska kulkowe KaVo gwarantujące większą wytrzymałość i dłuższą żywotność instrumentu
- Technologia Coolhead
- Szklany światłowód do 25 000 luksów

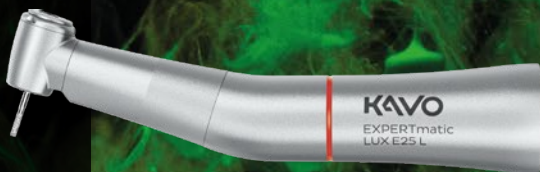

**EXPERTmatic
E25 L**
kątnica ze światłem
3200 zł

- Wytrzymałość uchwytu wiertła do 30 N zapewnia bezpieczną pracę
- Optymalne chłodzenie dzięki 4-drożnemu sprayowi
- Idealnych rozmiarów główka zapewnia znakomity dostęp i pole manewru turbiną w polu pracy
- Wysokiej jakości, szerokokątny światłowód zapewnia oświetlenie o dużej mocy do 25,000 LUX w polu pracy
- Zapewniona higiena dzięki ergonomicznej obudowie



**SMARTtorque
S619 L**
turbina
1550 zł

- Zaawansowany technologicznie uchwyt FG z tuleją prowadzącą z węglików spiekanych
- Siła trzymania wiertła do 30 N zapewnia centryczną i dokładną pracę
- Mały rozmiar główki gwarantuje optymalny dostęp do nawet trudno dostępnych obszarów preparacji
- Wysoka moc do 29 W umożliwia szybką pracę z dużą wydajnością
- Ergonomiczny kąt nachylenia główki względem rekojści 100°/19° zapewnia doskonały dostęp i dobrą widoczność pola preparacji



**EXPERTtorque
E680 L**
turbina
2800 zł

Ciesz się maksymalną mocą i niespotykanym komfortem KaVo.

Jakość **turbo** od KaVo.

CWM
Cowellmedi Co., Ltd.

ZNAJDŹ NAS



InnoFit®

Lodestar Plus

PRZY ZAKUPIE 100 IMPLANTÓW

1
za zł



+48 693 11 88 88
info@medmarket.pl
www.medmarket.pl
+48 693 11 88 10

→ ZAMÓW TERAZ

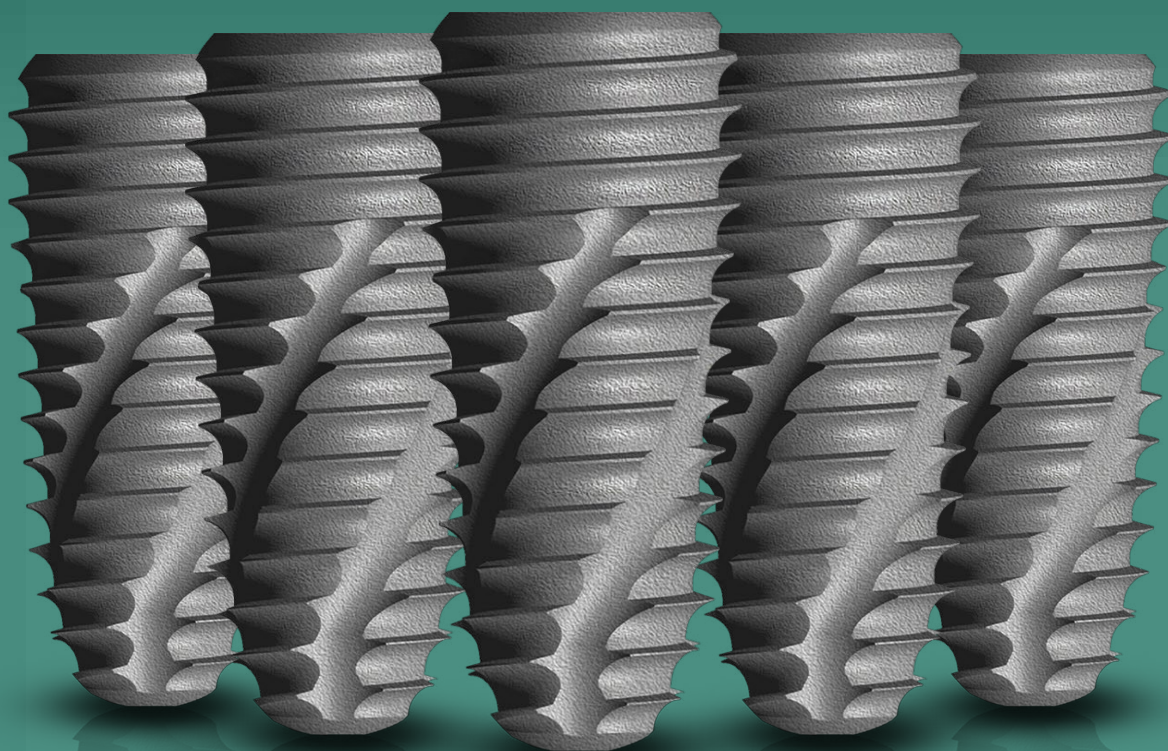

DO 5 IMPLANTÓW CWM



MEDPARK KSENOGRAFT S1 BIOMATERIAŁ



GRATIS

DO WYBORU: GRANULAT 1-2 mm 0,5 g 1,5 cm³
LUB: PROSZEK 0,2-1 mm 0,5 g 1 cm³

+48 693 11 88 88 | info@medmarket.pl | www.medmarket.pl | +48 693 11 88 10

SKANER
WEWNĄTRZYSTNY
HELIOS 680

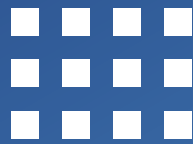

~~PLN 29999~~ **PLN 23999**



- Dokładność punktowa <math><8 \mu\text{m}</math>
– nawet przy jednym zębie
- Pełny łuk w <math><30 \text{ sek.}</math> – z AI i 30 fps
- 24-bit koloru
– perfekcyjne dopasowanie odcieni
- 161,5 g – jeden z najlżejszych na rynku
- Sterylizacja 100× – końcówki wielorazowe
- Chmura 10 GB za darmo
– szybki dostęp do skanów
- Skanowanie bez proszku
- Nie wymaga kalibracji

 **Eighteeth**

DO 150
IMPLANTÓW
Cowellmedi



TANIEJ
50%

~~PLN 23999~~



DO 300
IMPLANTÓW

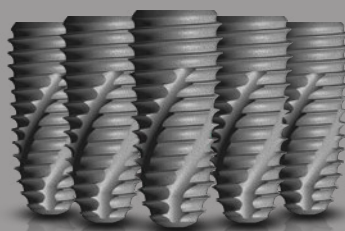

~~PLN 23999~~

GRATIS



Elos Accurate®

Komponenty cyfrowe klasy premium

ELOS

w jeszcze lepszych cenach!

Koncepcja Elos Medtech Digital SMART Flow integruje elementy, takie jak scanbody, bazy tytanowe, premille oraz analogi, umożliwiając kompleksową cyfrową odbudowę protetyczną. Digital SMART Flow stanowi przełom w stomatologii cyfrowej, eliminuje skomplikowane procedury z workflow cyfrowego i upraszcza pracę, aby była bardziej inteligentna i efektywna. Elos Accurate® to przede wszystkim precyzja i jakość, która jest efektem ponad 25 lat współpracy z producentami implantów stomatologicznych marek premium.



~~295~~
270
PLN

SCANBODY



~~140~~
120
PLN

ANALOG CYFROWY

**Do każdej bazy tytanowej
wybrana Śruba GRATIS!**



270
PLN

BAZA TYTANOWA



70/90
PLN

ŚRUBA / Z PRZEKIEROWANIEM

Komponenty ELOS Accurate®
dostępne do systemów:

Astra Tech EV
Astra Tech UniAbutment EV
Astra Tech Multibase EV
Nobel Active/Conical Connection
Nobel Multi-Unit Abutment
Straumann Bone Level
Straumann BLX





BIENAIR DENTAL



CHIROPRO PLUS FIZJODYSPENSER



16490
PLN



+ ZESTAW
SUB FULL KIT

+10
**IMPLANTÓW
CWM INNO**

AQUACARE

99 PLN

Aquacare spray, to preparat do czyszczenia końcówek, które współpracują z systemem wewnętrznego chłodzenia solą fizjologiczną.



LUBRIFLUID

129 PLN

Olej jest jednym z gamy produktów Bien-Air. Jest to olej syntetyczny przeznaczony do konserwacji końcówek stomatologicznych.



SPRAYNET

129 PLN

Spraynet jest środkiem dedykowanym do mycia oraz konserwacji turbin stomatologicznych.



SafeMatrix™ Clear Contour

Formówki jednorazowe profilowane.
Z przezroczystą taśmą Mylar®

- niezwykle funkcjonalne i łatwe w użyciu
- zastosowany mechanizm pozwala na ściśle dopasowanie do szyjki zęba z jednoczesnym rozszerzeniem się ku punktom stykającym
- **przezroczysta taśma Mylar® ułatwia przenikanie światła UV podczas polimeryzacji i zwiększa widoczność kompozytu**
- każda formówka pakowana indywidualnie

-30%



NOWOŚĆ



SafeMatrix™ Clear Contour

Opakowanie: 50 szt.

228 zł 325 zł

| | |
|---------------------------|-------|
| ■ Wide (szeroka) - 6,0 mm | 30066 |
| ■ Narrow (wąska) - 4,5 mm | 30065 |



© Dr. M. Dobbertin

Oszłony SafeDrape™

- skuteczna osłona twarzy pacjenta
- przydatna przy zabiegach higienizacyjnych
- chroni przed pyłem i sprayem
- nie ogranicza widoczności
- z miękkiej dzianiny frotte
- wielorazowa - do prania

-20%

401 zł 501 zł

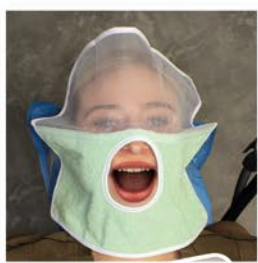

Rozmiar:
380 x 340 mm.

Opakowanie: 12 szt.

| |
|------------|
| □ 8-4020W |
| ■ 8-4020B |
| ■ 8-4020M |
| ■ 8-4020G |
| ■ 8-4020S* |

* po 4 szt.



Ślinociągi

- elastyczne
- po wygięciu stabilnie zachowują kształt
- miękka zaokrąglona dysza chroni dziąsła
- zdejmowana główka

-20%



Opakowanie: 100 szt.

Kol.: 13 cm

| |
|---------|
| □ 504-C |
| ■ 505-B |
| ■ 506-G |
| ■ 508-Y |
| ■ 510-L |
| ■ 511-O |
| ■ 512-P |

14 zł 18 zł

Kol.: 15 cm

| |
|---------|
| □ 704-C |
| ■ 705-B |
| ■ 706-G |
| ■ 708-Y |
| ■ 710-L |
| ■ 711-O |
| ■ 712-P |

16 zł 20 zł

Serwety dentystyczne DryBack®

- niezwykle chłonne i wodoodporne
- 3-warstwowe
- dostępne w 13 kolorach
- rozmiar 33,0 x 45,5 cm
- wyprodukowane w Europie

Opakowanie: 500 szt.

Kol.: Kod:

| | |
|---|--------|
| □ | 8283-N |
| ■ | 8290-N |
| ■ | 8282-N |
| ■ | 8294-N |
| ■ | 8289-N |
| ■ | 8285-N |
| ■ | 8293-N |
| ■ | 8284-N |
| ■ | 8288-N |
| ■ | 8291-N |
| ■ | 8286-N |
| ■ | 8280-N |
| ■ | 8292-N |

78 zł 111 zł

-30%



Lusterka Crystal HD®

- 40% jaśniejsze niż standardowe lusterka przedniopowierzchniowe
- zapewniają wyjątkowo wyraźny i krystalicznie czysty obraz
- zapobiegają zmęczeniu i nadwyrężeniu wzroku

-15%



Soft Grip Asortyment Neon - 12 szt.
po 2 szt. koloru: #4 (Ø 22 mm) Kod: 50Z363-NEON
#5 (Ø 24 mm) Kod: 50Z364-NEON



Soft Grip Asortyment Metallic - 12 szt.
po 2 szt. koloru: #4 (Ø 22 mm) Kod: 50Z363-JWL
#5 (Ø 24 mm) Kod: 50Z364-JWL



Thin Grip Asortyment Neon - 12 szt.
po 2 szt. koloru: #4 (Ø 22 mm) Kod: 50Z353-NEON
#5 (Ø 24 mm) Kod: 50Z354-NEON



Thin Grip Asortyment Metallic - 12 szt.
po 2 szt. koloru: #4 (Ø 22 mm) Kod: 50Z353-JWL
#5 (Ø 24 mm) Kod: 50Z354-JWL



Kod koloru:



373 zł

439 zł



SafeSeal® Quattro

- rolki sterylizacyjne z unikalnym zgrzewem
- odporna na rozdarcie, wielowarstwowa folia



-50%

Długość: 200 mt na rolce.

| Szerokość: | Kod: | Cena: | Oferta: |
|------------|-------|--------|---------------|
| 50 mm | 9850 | 107 zł | 54 zł |
| 75 mm | 9860 | 134 zł | 68 zł |
| 100 mm | 9870 | 178 zł | 89 zł |
| 150 mm | 9880 | 263 zł | 132 zł |
| 200 mm | 9890 | 380 zł | 191 zł |
| 250 mm | 98100 | 463 zł | 233 zł |
| 300 mm | 98110 | 595 zł | 299 zł |

SafeSeal® Quattro

- płaskie torebki do sterylizacji z unikalnym zgrzewem
- dostępne w wielu rozmiarach
- odporna na rozdarcie, wielowarstwowa folia



-40%

Opakowanie: 200 szt.

| Szerokość: | Kod: | Cena: | Oferta: |
|--------------|-------|--------|---------------|
| 57 x 102 mm | 88015 | 64 zł | 38 zł |
| 70 x 229 mm | 88000 | 80 zł | 48 zł |
| 89 x 133 mm | 88005 | 76 zł | 46 zł |
| 89 x 229 mm | 88010 | 87 zł | 52 zł |
| 133 x 254 mm | 88025 | 183 zł | 110 zł |
| 191 x 330 mm | 88030 | 224 zł | 135 zł |
| 254 x 356 mm | 88035 | 272 zł | 164 zł |
| 305 x 432 mm | 88040 | 525 zł | 316 zł |

Organizer szuflad

- pomagają w przechowywaniu materiałów jednorazowych lub specyficznych dla danej procedury
- przegródki pozwalają na dowolne zaprojektowanie zawartości organizera



-20%

Zestaw zawiera:

- podstawa
- 1 długa przegroda
- 2 średnie przegrody
- 4 małe przegrody

Wymiary: 29.2 x 16.8 x 5.1 cm

Kod: 20Z210

Dostępne kolory:



160 zł

199 zł



SPA dla Twoich dłoni

- rękawiczki wzbogacone witaminą E i lanoliną, które wspomagają ochronę skóry Twoich dłoni
- grubsze od standardowych, bezpydrowe
- miękkie, elastyczne i komfortowe
- z mikroteksturowaną powierzchnią

Opakowanie: 100 szt.

51 zł **64 zł**

Lanolina & Witamina E



-20%

SafeTouch®
Connect™
Rejuvenate
LATEKSOWE

| | |
|---------|--------|
| XS 6 | 1163-A |
| S 7 | 1163-B |
| M 8 | 1163-C |
| L 9 | 1163-D |
| XL 10 | 1163-E |



-20%

SafeTouch®
Advanced
Rejuvenate
NITRYLOWE

| | |
|---------|--------|
| XS 6 | 1176-A |
| S 7 | 1176-B |
| M 8 | 1176-C |
| L 9 | 1176-D |
| XL 10 | 1176-E |

WIĘCEJ PROMOCJI ZNAJDZIESZ



MED
MARKET
ZET

A collection of logos for dental brands arranged in a grid-like fashion. The logos include:

- ivoclar
- Soko
- MedPark
- KULZER (MITSUBI CHEMICALS GROUP)
- 'GC'
- KETTENBACHDENTAL
- DiaDent (Passion for Innovation)
- ZIRC (DENTAL PRODUCTS)
- solventum
- ELOS
- SANI
- Cowellmedi
- Medicom
- SOCO

NA MEDMARKET.PL



ACUVISION X
MIKROSKOP KTÓRY WIDZI WIĘCEJ

~~PLN 40999~~

PLN 34999



JAKOŚĆ
KLASY PREMIUM



DO MIKROSKOPU ACUVISION X
GRATIS

ŹRÓDŁO ŚWIATŁA
DO LUP BRILLIANCE
SOFTOUCH

~~PLN 1299~~

GRATIS

LUPA
OKULAROWA
BRILLIANCE

~~PLN 1199~~

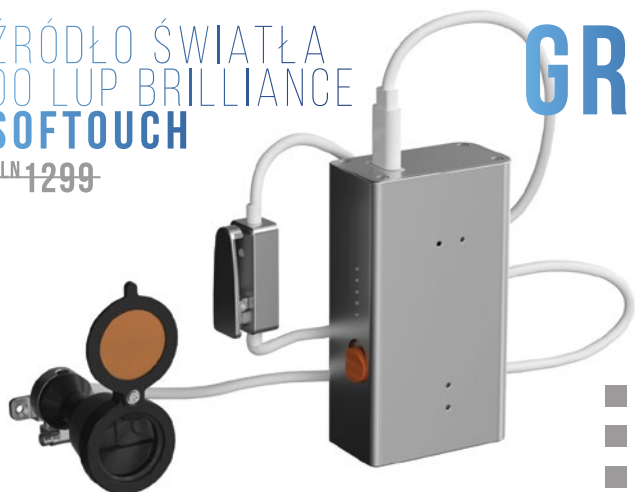

WWW.MEDMARKET.PL

Niniejsza ulotka przeznaczona jest dla specjalistów w dziedzinie stomatologii lub osób związanych zawodowo z branżą medyczną. Oferta promocyjna z niniejszej ulotki nie łączy się z innymi promocjami. Promocje zawarte w niniejszej ulotce trwają do 31.08.2026 r. lub do wyczerpania zapasów magazynowych. Podane w ulotce informacje nie są ofertą handlową w rozumieniu art. 66 Kodeksu Cywilnego. Wszystkie ceny zawierają podatek VAT. Ceny mogą ulec zmianom bez zawiadomienia w przypadku zmian cen producentów, przepisów celnych, przepisów podatkowych lub innych niezależnych przyczyn. Wszystkie znaki towarowe niebędące własnością firmy Medmarket International zostały użyte jedynie w celu informacyjnym i są wyłączną własnością ich prawnych właścicieli. Firma Medmarket International nie ponosi odpowiedzialności za błędy w druku.



Medmarket International sp. z o.o. ul. Jana Kazimierza 16, 01-248 Warszawa
+48 693 11 88 88 | info@medmarket.pl | www.medmarket.pl | +48 693 11 88 10